Objektbericht

Heizen Wand

E-NERGY CARBON

SANIERUNG EINES STIEGENHAUSES IN DER STEIERMARK

In einem bestehenden Stiegenhaus in der Steiermark wurde das Treppenhaus saniert. Es wurden zwei Heizfolien mit je 2 m Länge in der Wand des Eingangsbereich installiert. Verwendet wurde das System **E-NERGY CARBON FLEECE.**

Wandbelag	Feinspachtel
Flächenheizung	E-NERGY CARBON FLEECE
Bereich	Erdgeschoss

KONSTRUKTION

1	Fliesen ≥ 10 mm | Naturstein ≥ 15 mm	
2	ggf. Abddichtung in Feuchträumen	
3	Fliesenkleber ca. 2 mm je Lage	4 mm
4	E-NERGY CARBON FLEECE	0,4 mm
5	Grundierung	
		5 mm

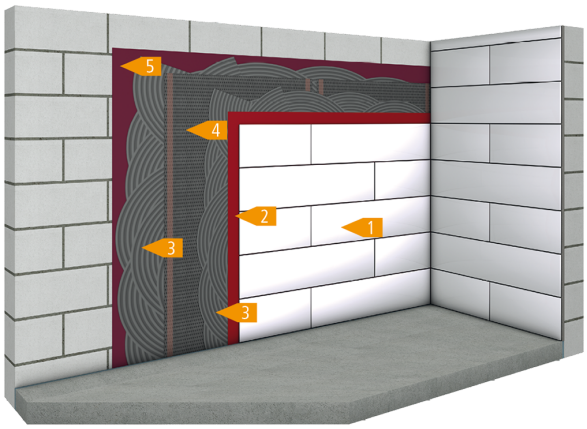

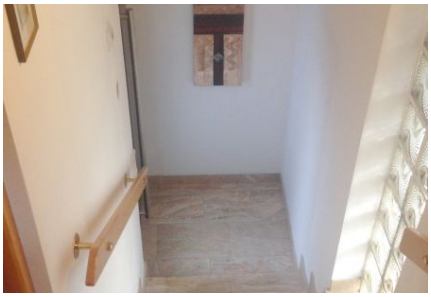

mfh systems GmbH
Hager Feld 8
49191 Belm

Fon +49 (0) 54 06 | 6 99 95-10
Fax +49 (0) 54 06 | 6 99 95-90

Mail mail@mfh-systems.com
Web www.mfh-systems.com