Objektbericht

Heizen Wand

E-NERGY CARBON

SANIERUNG EINES BÜROS IN 51063 KÖLN

In dem Büro wurde das System **E-NERGY CARBON FLEECE** mit 220 W/m² als Zusatzheizung installiert. Die ungedämmte Außenwand war im Winter immer sehr kühl und in einer Ecke setzte sich Feuchtigkeit ab. Daher erhielt sie das Multipor Innendämmsystem. Anschließend kam das System **E-NERGY CARBON FLEECE** zum Einsatz. Das Büro wird heute teilweise nur über die Heizfolien beheizt.

Wandbelag	Oberputz
Flächenheizung	E-NERGY CARBON FLEECE
Größe	30 m²
Bereich	Erdgeschoss

KONSTRUKTION

1	Oberputz (z.B. Multipor Kalkglätte)	2 mm
2	Multipor Leichtmörtel	5 mm
3	Multipor Armierungsgewebe	mm
4	Multipor Kalkglätte je 1mm	2 mm
5	E-NERGY CARBON FLEECE	0,4 mm
6	Multipor Mineraldämmplatte	60 mm
7	Multipor Leichtmörtel	5 mm
8	Multipor Hanf-Filz-Dämmstreifen	
		75 mm

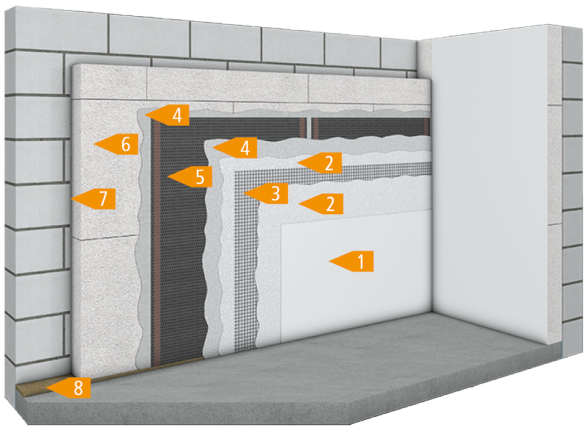

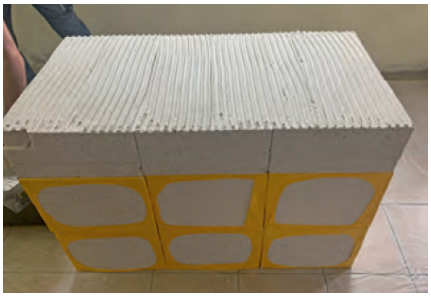

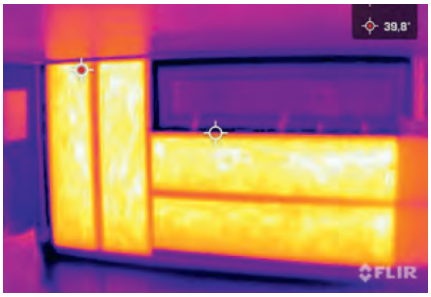

mfh systems GmbH
Hager Feld 8
49191 Belm

Fon +49 (0) 54 06 | 6 99 95-10
Fax +49 (0) 54 06 | 6 99 95-90

Mail mail@mfh-systems.com
Web www.mfh-systems.com