Objektbericht

Heizen Decke

E-NERGY CARBON

NEUBAU EINER DOPPELGARAGE IN 2201 GERASDORF

Die Doppelgarage wird zusätzlich als Werkstatt genutzt. Daher wurde sie mit dem System **E-NERGY CARBON** ausgestattet. Die **FLEECE** Heizfolien (220 W/m²) sind als Deckenheizung installiert worden. Das System wird als Vollraumheizung verwendet.

Deckenputz	Feinspachtel
Flächenheizung	E-NERGY CARBON FLEECE
Größe	60 m²
Bereich	Erdgeschoss

KONSTRUKTION

1	Deckenbelag	
2	Spachtelmasse	2 mm
3	E-NERGY CARBON FLEECE	0,4 mm
4	Spachtelmasse / Kleber	2 mm
5	Grundierung	
		5 mm

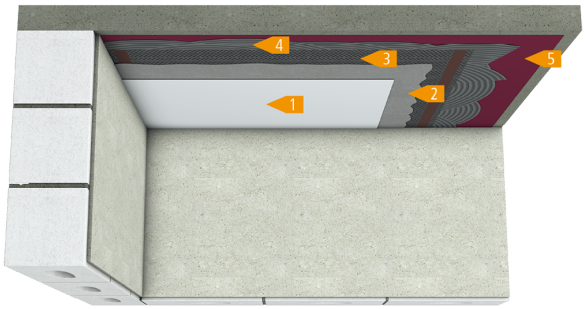

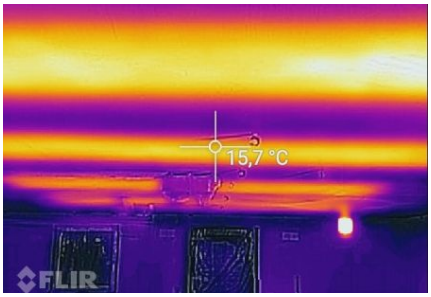

mfh systems GmbH
Hager Feld 8
49191 Belm

Fon +49 (0) 54 06 | 6 99 95-10
Fax +49 (0) 54 06 | 6 99 95-90

Mail mail@mfh-systems.com
Web www.mfh-systems.com